Inrichting van het onderzoek & samenwerking met een volwassen cliënt met VB

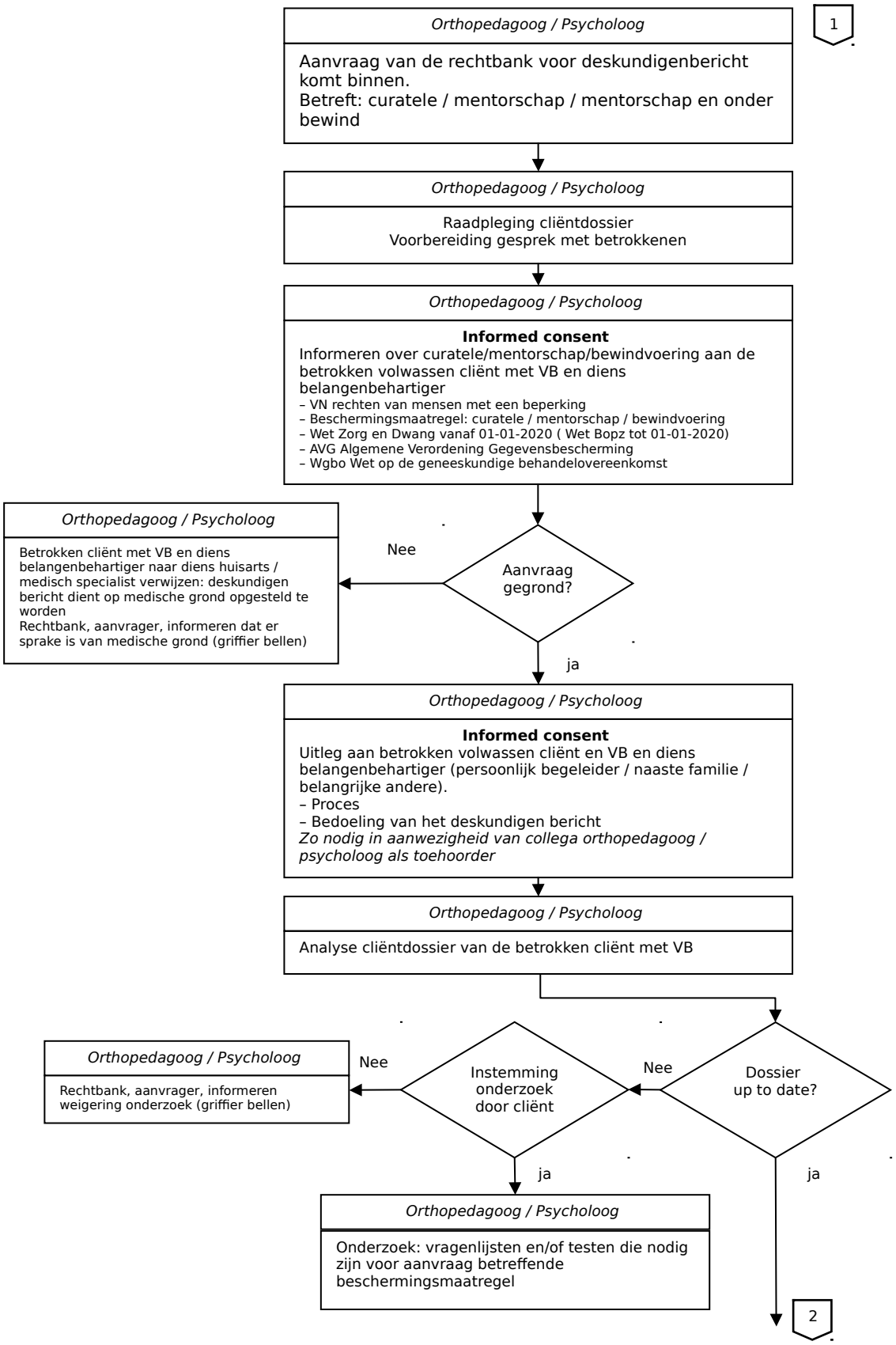

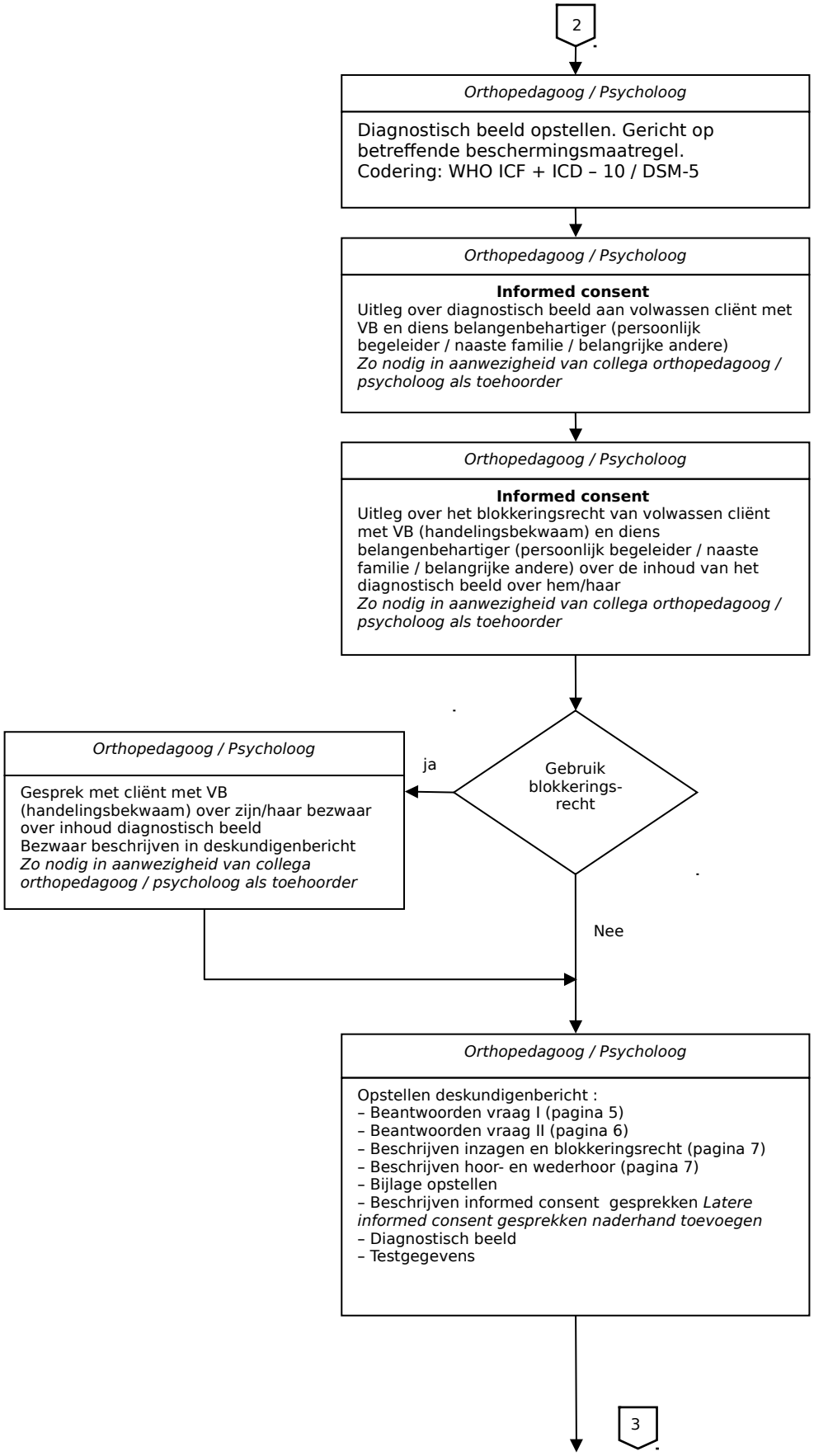
2
Orthopedagoog / Psycholoog
Diagnostisch beeld opstellen. Gericht op betreffende beschermingsmaatregel.
Codering: WHO ICF + ICD – 10 / DSM-5
Orthopedagoog / Psycholoog
Informed consent
Uitleg over diagnostisch beeld aan volwassen cliënt met VB en diens belangenbehartiger (persoonlijk begeleider / naaste familie / belangrijke andere)
Zo nodig in aanwezigheid van collega orthopedagoog / psycholoog als toehoorder
Orthopedagoog / Psycholoog
Informed consent
Uitleg over het blokkeringsrecht van volwassen cliënt met VB (handelingsbekwaam) en diens belangenbehartiger (persoonlijk begeleider / naaste familie / belangrijke andere) over de inhoud van het diagnostisch beeld over hem/haar
Zo nodig in aanwezigheid van collega orthopedagoog / psycholoog als toehoorder
Gebruik blokkerings-recht
ja
Orthopedagoog / Psycholoog
Gesprek met cliënt met VB (handelingsbekwaam) over zijn/haar bezwaar over inhoud diagnostisch beeld
Bezwaar beschrijven in deskundigenbericht
Zo nodig in aanwezigheid van collega orthopedagoog / psycholoog als toehoorder
Nee
Orthopedagoog / Psycholoog
Opstellen deskundigenbericht :
– Beantwoorden vraag I (pagina 5)
– Beantwoorden vraag II (pagina 6)
– Beschrijven inzagen en blokkeringsrecht (pagina 7)
– Beschrijven hoor- en wederhoor (pagina 7)
– Bijlage opstellen
– Beschrijven informed consent gesprekken Latere informed consent gesprekken naderhand toevoegen
– Diagnostisch beeld
– Testgegevens
3

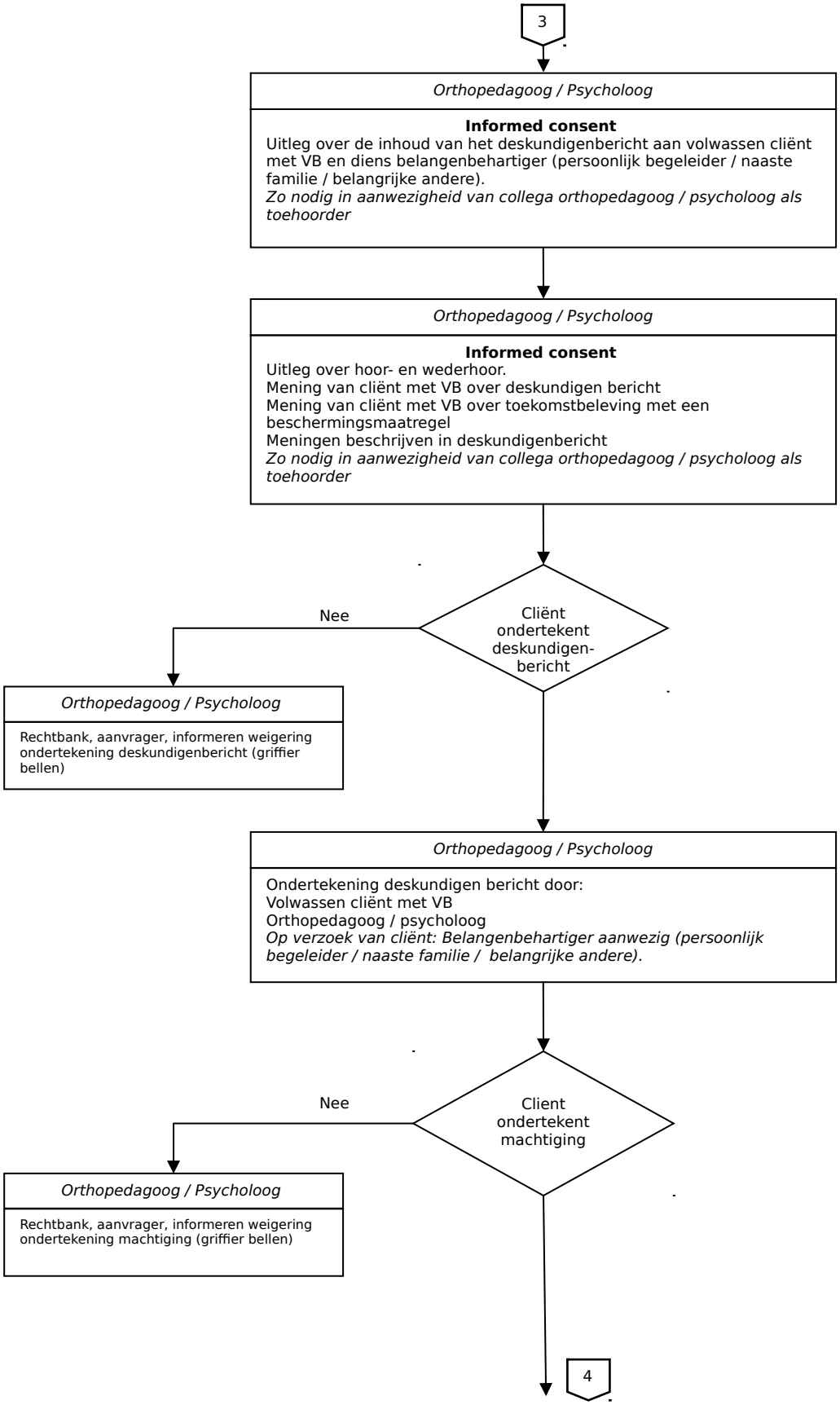
3
Orthopedagoog / Psycholoog
Informed consent
Uitleg over de inhoud van het deskundigenbericht aan volwassen cliënt met VB en diens belangenbehartiger (persoonlijk begeleider / naaste familie / belangrijke andere).
Zo nodig in aanwezigheid van collega orthopedagoog / psycholoog als toehoorder
Orthopedagoog / Psycholoog
Informed consent
Uitleg over hoor- en wederhoor.
Mening van cliënt met VB over deskundigen bericht
Mening van cliënt met VB over toekomstbeleving met een beschermingsmaatregel
Meningen beschrijven in deskundigenbericht
Zo nodig in aanwezigheid van collega orthopedagoog / psycholoog als toehoorder
Cliënt ondertekent deskundigen-bericht
Nee
Orthopedagoog / Psycholoog
Rechtbank, aanvrager, informeren weigering ondertekening deskundigenbericht (griffier bellen)
Orthopedagoog / Psycholoog
Ondertekening deskundigen bericht door:
Volwassen cliënt met VB
Orthopedagoog / psycholoog
Op verzoek van cliënt: Belangenbehartiger aanwezig (persoonlijk begeleider / naaste familie / belangrijke andere).
Client ondertekent machtiging
Nee
Orthopedagoog / Psycholoog
Rechtbank, aanvrager, informeren weigering ondertekening machtiging (griffier bellen)
4

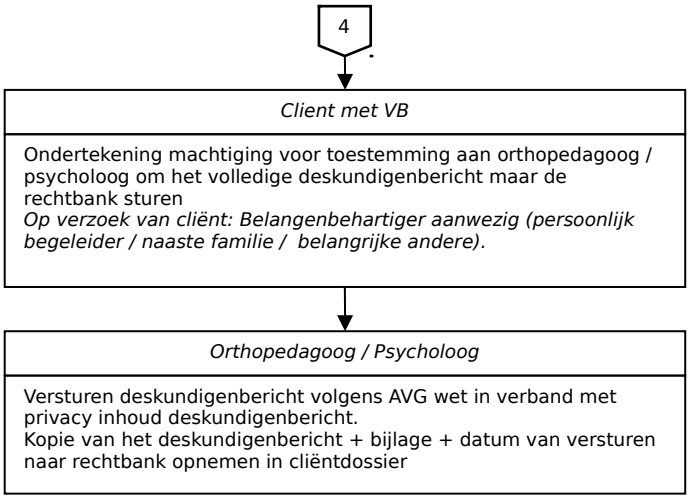
4
Client met VB
Ondertekening machtiging voor toestemming aan orthopedagoog / psycholoog om het volledige deskundigenbericht maar de rechtbank sturen
Op verzoek van cliënt: Belangenbehartiger aanwezig (persoonlijk begeleider / naaste familie / belangrijke andere).
Orthopedagoog / Psycholoog
Versturen deskundigenbericht volgens AVG wet in verband met privacy inhoud deskundigenbericht.
Kopie van het deskundigenbericht + bijlage + datum van versturen naar rechtbank opnemen in cliëntdossier